GRUPA V wtorek 26.05.2020 rok.

Witamy serdecznie Dzieci i Rodziców z grupy V. Ze względu na zaistniałą sytuację prowadzenie zajęć dydaktycznych będzie odbywało się za pomocą strony internetowej naszego przedszkola. Prosimy Rodziców o współpracę z naszą grupą i wspólną edukację. Pozdrawiamy Serdecznie Dzieci I Rodziców.

Nauczycielki z grupy V.

Pani Agata i Pani Marta.

TEMAT TYGODNIA (25- 29.05.2020rok)- Święto mamy i taty.

Cele ogólne: Rozwijanie przynależności do grupy społecznej (rodziny). Wdrażanie do okazywania szacunku członkom rodziny. Wzbogacanie zasobu słownictwa o pojęcia: rodzina, rodzeństwo, krewni. Uczenie się poprzez zabawę serdecznych zachowań wobec bliskich osób tj. pocieszania, sprawiania prezentów -niespodzianek, niesienia pomocy młodszemu rodzeństwu i rodzicom poprzez wykonywanie prostych prac domowych.

Prosimy Rodziców o przesyłanie zdjęć prac dzieci na adres

ps.36grupa5@onet.pl

Zdjęcia będą umieszczane na naszej stronie internetowej.

Prosimy przesyłać zdjęcia w układzie poziomym. Dziękujemy.

Mama w kuchni.

https://www.youtube.com/watch?v=pmwnzVDxfSw

tekst:

Mama krząta się w kuchni od rana
Myśli wciąż o niebieskich migdałach
Gdy pytamy, co ugotowała
"Dziś dla was pieczeń mam z hipopotama!"

Ref. Nasza mama, mama zadumana
Mama zadumana cały dzień
błądzi myślami daleko
codziennie przypala mleko
na łące zrywa kwiaty
i sól sypie do herbaty.

Nasza mama wspaniała kucharka
Krokodyla wrzuciła do garnka
krasnoludek wpadł jej do sałaty
a w piecu piecze się zegarek Taty

Ref. Nasza mama, mama zadumana
Mama zadumana cały dzień
błądzi myślami daleko
codziennie przypala mleko
na łące zrywa kwiaty
i sól sypie do herbaty

Ten krokodyl co uciekł z ogródka
w przedpokoju chciał zjeść krasnoludka
choć zegarek czuje się fatalnie
lecz obiad był dziś bardzo punktualnie.

Ref. Nasza mama, mama zadumana
Mama zadumana cały dzień
błądzi myślami daleko
codziennie przypala mleko
na łące zrywa kwiaty
i sól sypie do herbaty.

Rodzic zaprasza dziecko do powtarzania tekstu piosenki. Dziecko proponuje gesty, które pomogą mu wypowiadać tekst rytmicznie np.: tupanie, klaskanie, podskakiwanie, marsz, przeskakiwanie z nogi na nogę.

Praca dzieci 3-letnie

Ada O. Tomek P. Ewa G. Gabi J. G. Emil S. Augustyn B. Marysia M. Kuba R. Bartek B.

Krzysztof Roguski

Moja mama

Moja mama jest kochana!
W domu krząta się od rana.
Kiedy tylko słońce wstanie
Już szykuje mi śniadanie,
Później mnie w samochód wsadzi,
Do przedszkola odprowadzi
I w policzek buzi da,
Życząc mi miłego dnia.
Czasem z pracy późno wraca,
Bo tak ciężka jest jej praca,
I zmęczona jest ogromnie,
Lecz usiądzie tuż koło mnie

I poczyta na dobranoc,
Gdy za oknem już ciemna noc.
Da buziaka czule w czoło
I uśmiechnie się wesoło,
Gdy jej powiem, że ją przecież
Kocham najmocniej na świecie!
Jeszcze mocno mnie przytuli
I do snu cicho utuli,
Kiedy jej buziaka dam...
Mam najlepszą z wszystkich mam!

- Co mama szykuje ci każdego ranka?
-Czy odprowadza cie do przedszkola?
- Jakiego dnia życzy mama na pożegnanie?
- Czy po pracy mama jest zmęczona, czy wypoczęta?
-Czy twoja mama czyta ci bajeczki na dobranoc?
- Czy kochasz swoją mamę? Musisz jej to koniecznie powiedzieć.

Kolory mojej mamy. Wskaż kolor który:

-podoba się twojej mamie,

-przypomina sukienkę twojej mamy,

-pasuje do oczu twojej mamy,

-przypomina kapelusz (szal itp.) twojej mamy,

-nie pasuje do twojej mamy.

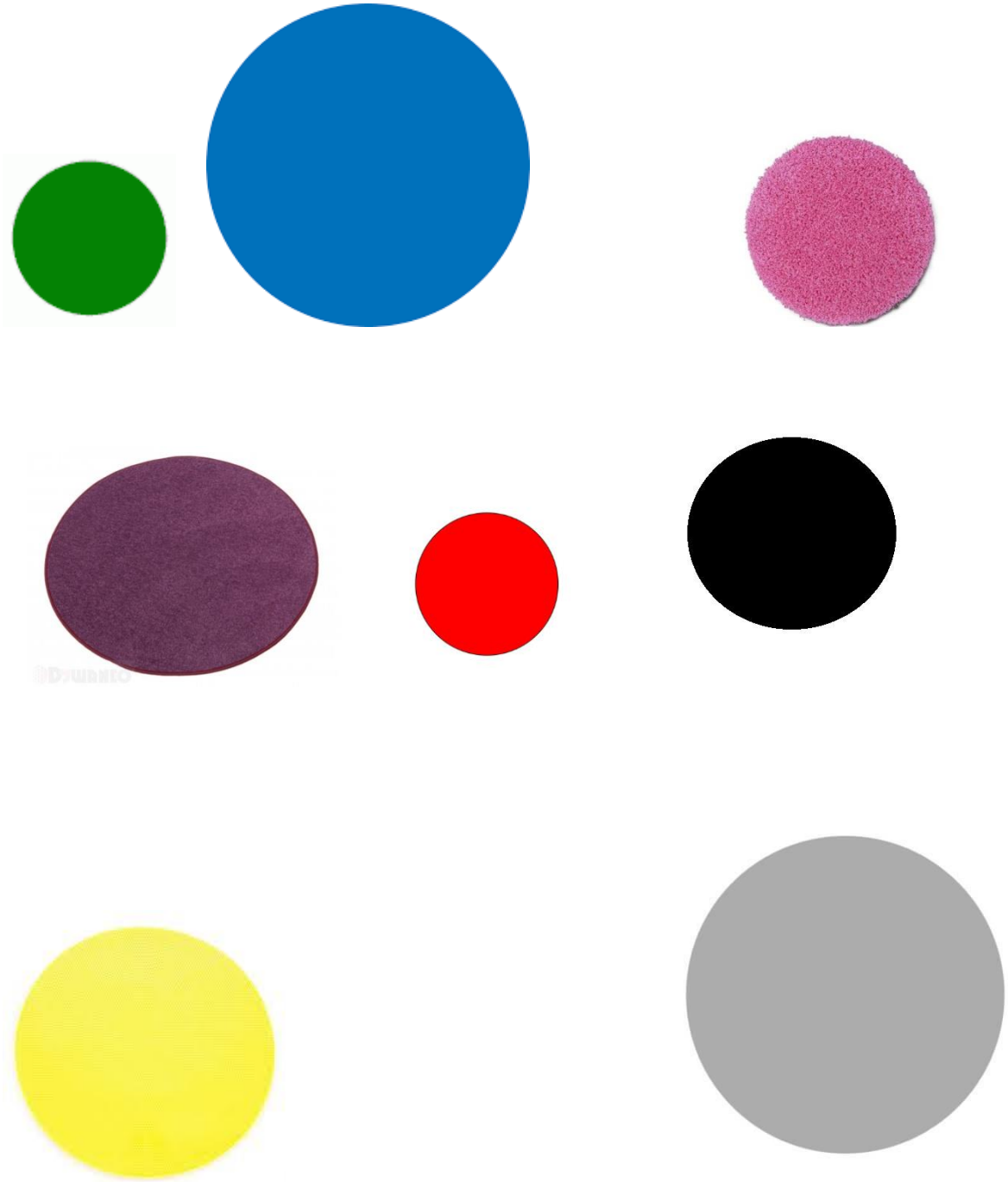

Praca dzieci 4 – letnie

Franek K. Emma S. Benio Ż. Lidia D. Maks I.

Rodzic przed przeczytaniem wiersza prosi dziecko by liczyło ile razy padnie słowo **mama**. Może liczyć na palcach lub kłaść przed sobą fasolkę kiedy usłyszy słowo.

MAMA

J. Suchaczewska

- Mamo, zapnij mi guziki!
- Mamo, wciągnij mi buciki!
- Mamo, zawiąż sznurowadło!
- Mamo, podnieś, bo coś spadło!
- Mamo, przynieś mi łyżeczkę!
- Mamo, popraw poduszeczkę!

We dnie, w nocy, wieczór, rano,
Ciągle tylko – Pomóż mamo!
Za to płakać umie sam.
- Znasz takiego?
- Bo ja znam.

O kim mowa w zagadkach?

Kto nas kocha tak jak nikt
i ochrania całym sercem?
I do kogo można przyjść
z każdym smutkiem jak najprędzej?

To „m” litera, to „a” litera.
Te dwie litery wyraz zawiera.
Słowo serdeczne, odgadniesz sama.
To jest na pewno słowo … .

Jest jedna
i zawsze kochana,
swoje święto obchodzi
26 maja.

Śpiewaj i tańcz razem z rodzicem.

Tańce połamańce

https://www.youtube.com/watch?v=MG6iPAU2b0I

Pokoloruj bukiet i wręcz mamie.

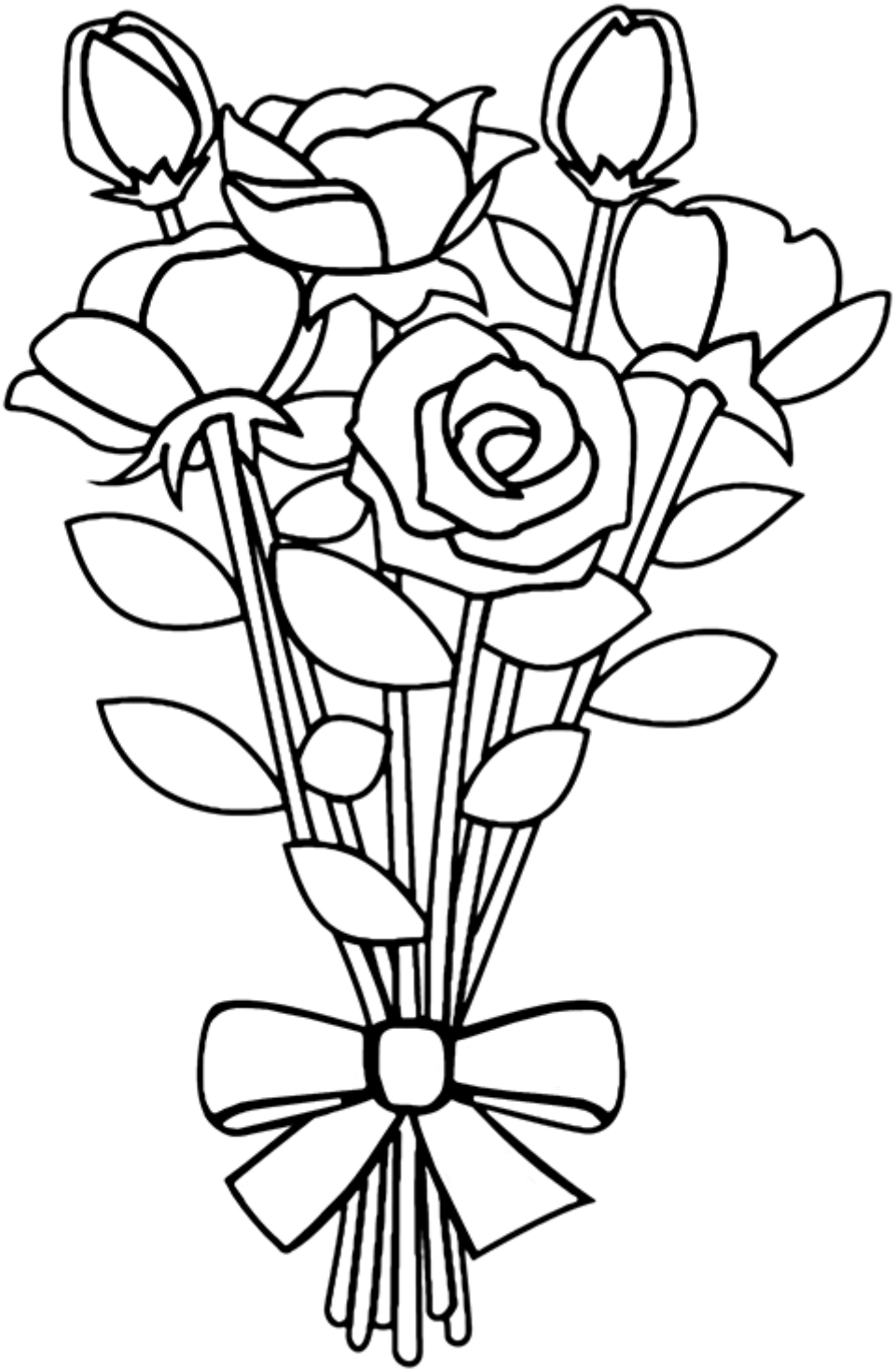

<u>Praca dzieci 5 – letnie</u>

Patryk M. Wiktor J. Agatka R. Gaba M. Gabrysia K. Wojtek O. Artur K.

Narysuj dla mamy piękny wiosenny bukiet. Możesz skorzystać z podpowiedzi.
Kwiaty które kwitną w maju to:

bez

niezapominajki

stokrotki

forsycje

azalia

szafirki

Pokoloruj według wzoru.

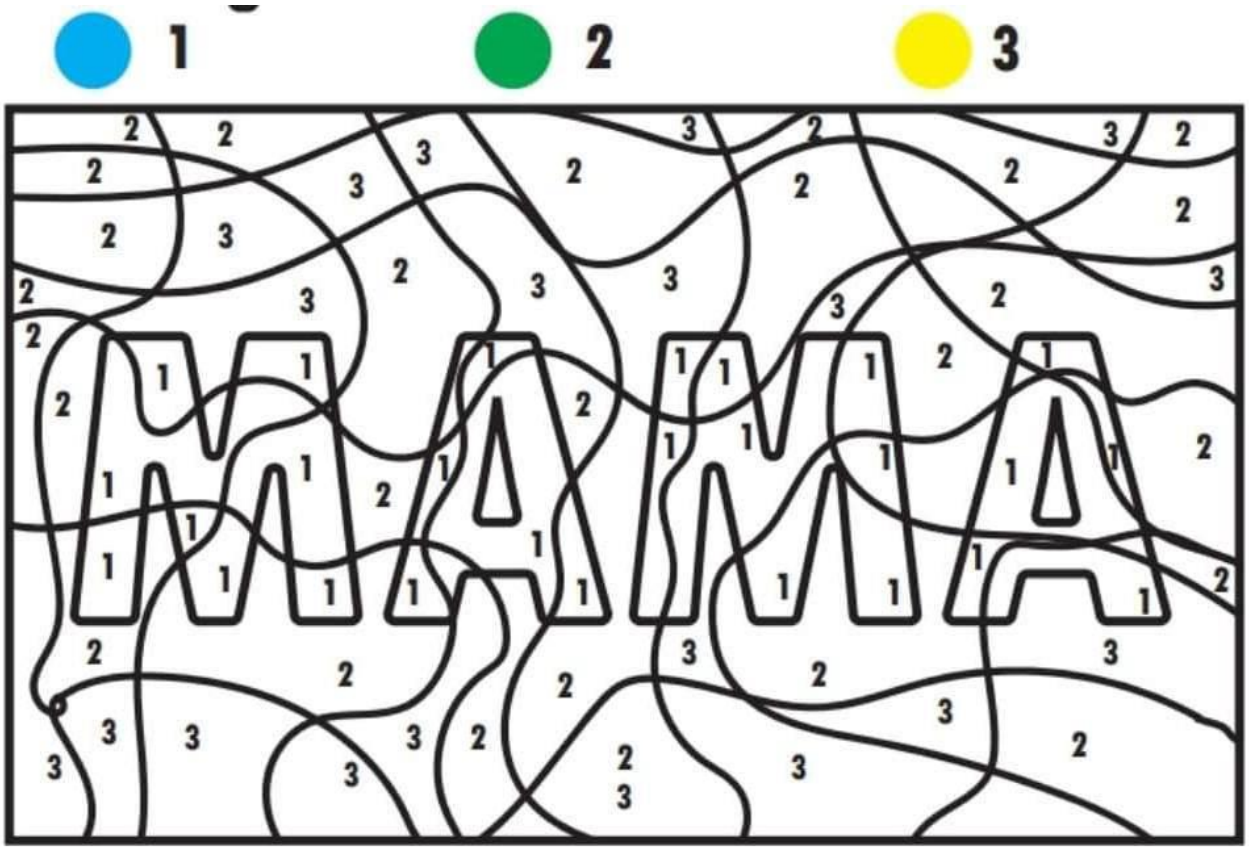

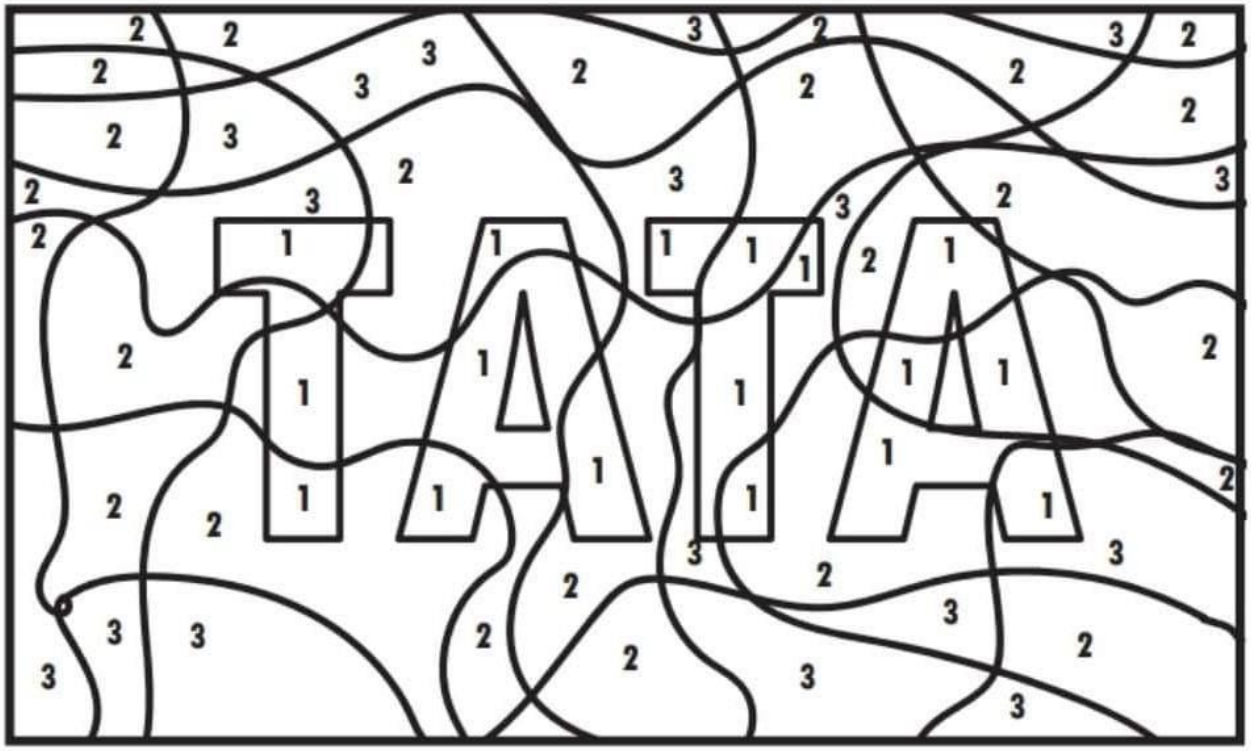

Praca dzieci 6 – letnie

Alicja D. Mateusz M. Wojtek K. Adam O.

Przypominamy Rodzicom dzieci 6 – letnich, że można odbierać z przedszkola książki, karty pracy 6 – latka. W tych książkach dzieci mogą pracować w domu wg naszej proponowanej tematyki tygodniowej. Jest to przygotowanie dzieci do szkoły. Zachęcamy do odbioru książek.

Na spacerze nazbieraj kamyków. Zbieraj je tylko tam, gdzie pozwoli ci rodzic. Kiedy wrócisz do domu, umyj je i poukładaj tak żeby przedstawiały rodzinę. To trudne zadanie. Możesz się zastanawiać bardzo długo i układać kamyki w coraz to nowsze kompozycje. Kiedy już będziesz pewna/pewny, że tak ma wyglądać twój obraz, weź mocny klej i przyklej je na twardej podkładce. Może to być grubszy kawałek tektury np. wycięty z kartonu.

Muzyka uprzyjemni Ci czas pracy.

https://www.youtube.com/watch?v=jdLlJHuQeNI

Jeśli nie masz pomysłu jak ułożyć kamyki, możesz je pomalować flamastrami jak na obrazkach poniżej.

PRACA DODATKOWA - CHĘTNYM DZIECIOM

Pokoloruj tą bardzo trudną ramkę. Narysuj w niej swój portret i daj go mamie w prezencie.

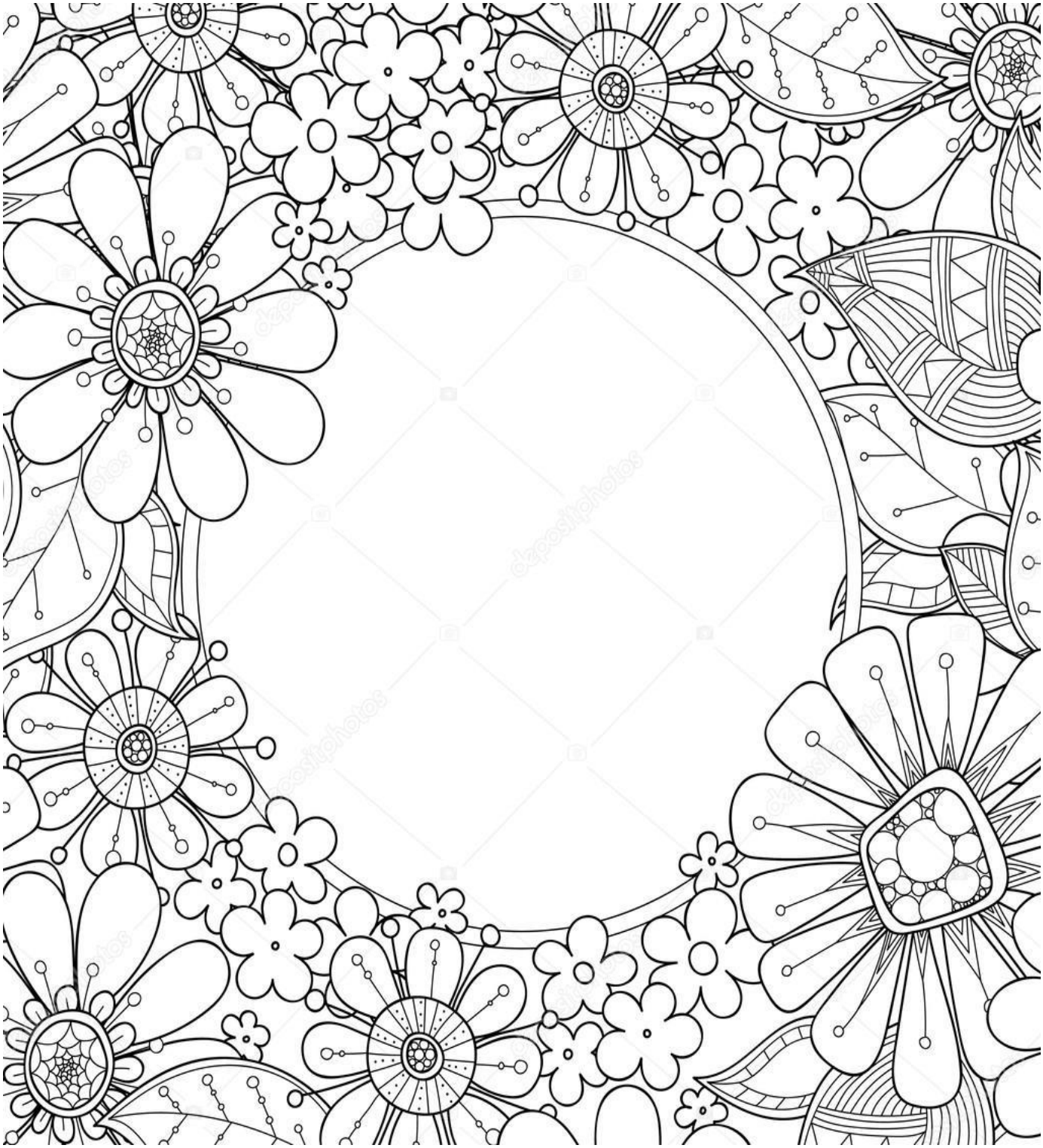

Posłuchaj bajki o nieszczęściach Andzi.

https://www.youtube.com/watch?v=h4rmz68gZ6o